



Essential LEDspot GU10

LEDspot50W GU10Kit_S 827 100-240V 36D PF

A Essential LEDspots, compatíveis com a maioria das instalações existentes com a base GU10, foram desenvolvidas para substituição dos refletores halógenos. Eles permitem uma economia significativa de energia e minimizam o investimento inicial.

Dados do produto

| Informações gerais | |
|--|--------------------------|
| Casquilho | GU10 [GU10] |
| Compatível com EU RoHS | Sim |
| Vida útil nominal (Nom.) | 15000 h |
| Ciclo de comutação | 50000X |
| Dados técnicos de luz | |
| Código da cor | 827 [TCC de 2700K] |
| Ângulo do feixe (Nom.) | 36 ° |
| Fluxo luminoso (Nom.) | 350 lm |
| Intensidade luminosa (Nom.) | 600 cd |
| Designação da cor | Branco quente (WW) |
| Temperatura de cor correlacionada (Nom.) | 2700 K |
| Eficiência luminosa (nominal) (Nom.) | 70,00 lm/W |
| Consistência da cor | <6 |
| Índice de restituição cromática (Nom.) | 80 |
| LLMF no final da vida útil nominal (Nom.) | 70 % |
| Dados elétricos e de operação | |
| Frequência de entrada | 50 a 60 Hz |
| Power (Rated) (Nom) | 5 W |
| Corrente de lâmpada (Nom.) | 75 mA |
| Potência equivalente | 50 W |
| Tempo de arranque (Nom.) | 0,5 s |
| Tempo de aquecimento até 60% de luz (Nom.) | 0,5 s |
| Fator de potência (Nom.) | 0.4 |
| Tensão (Nom.) | 100-240 V |
| Temperatura | |
| T-máxima na caixa (Nom) | 75 °C |
| Controles e dimerização | |
| Regulável | Não |
| Dados mecânicos e de compartimento | |
| Forma da lâmpada | PAR16 [PAR 2 polegadas] |
| Aprovação e aplicação | |
| Adequado para a iluminação de destaque | Yes |
| Consumo de energia kWh/1000 h | - kWh |

Essential LEDspot GU10

Dados do produto

| | |
|------------------------------|--|
| Código do produto completo | 871951426574500 |
| Nome de produto da encomenda | LEDspot50W GU10Kit_S 827 100-240V 36D PF |
| EAN/UPC – Produto | 8719514265745 |
| Código de encomenda | 929001971161 |
| Código local | 929001971161 |

| | |
|---|--------------|
| Numerador – Quantidade por embalagem | 1 |
| Numerador SAP – Embalagens por exterior | 10 |
| Nº do material (12NC) | 929001971161 |
| Peso líquido (peça) | 0,078 kg |

Desenho dimensional

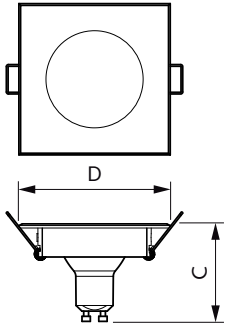

LEDspot50W GU10Kit_S 827 100-240V 36D

| Product | D | C |
|--|-------|-------|
| LEDspot50W GU10Kit_S 827 100-240V 36D PF | 50 mm | 54 mm |

Dados fotométricos

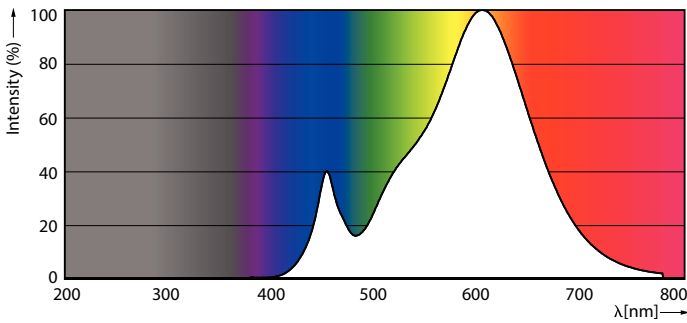

LEDspots ESS K 5W PAR16 G10 827 36D

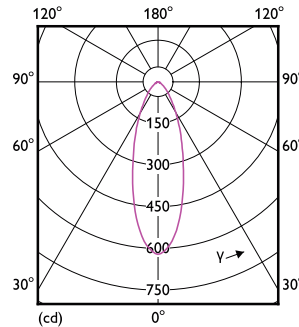

LEDspots ESS K 5W PAR16 G10 827 36D

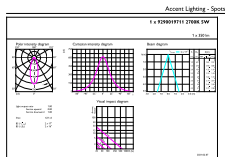

LEDspot50W GU10Kit_S 827 100-240V 36D

LEDspots ESS K 5W PAR16 G10 827 36D 1

Essential LEDspot GU10

Vida útil



15K LED

15K LMP



© 2021 Signify Holding Todos os direitos reservados. Signify não oferece qualquer representação ou garantia quanto à precisão ou à integridade das informações incluídas aqui e não se responsabiliza por qualquer ação em função disso.

As informações apresentadas neste documento não se destinam a qualquer oferta comercial e não compõem parte de qualquer cotação ou contrato, a menos que seja acordado pela Signify. Philips e o Philips Shield Emblem são marcas comerciais registradas da Koninklijke Philips N.V.

www.lighting.philips.com

2021, Maio 3 - Dados sujeitos a alteração